Tajes de Bano aprogados para uso en piscinas y spas

El Departamento de Recreation de la Cuidad de Greenbelt require el uso de trajes de baño aprobados para utilizar la piscina or el spa por razones sanitarias y de seguridad.

Véase la lista de rop aprobada y prohibida a continuación:

Niños que usan pañal: Para prevenir la contaminación del agua y la cubierta, niños que todavía no sepan usar el baño deben usar un pañal bañador (especial para el aqua) y pataloncitos plásticos debajo de su traje de baño.

El Departamento de Recreación de la Cuidad de Greenbelt se reserve el derecho de negarle el uso de la piscine y/o spa a cualquier persona por uso de ropa prohibida. Si no está seguro(a) si su traje de baño cuple con las pautas establecidas, por favor comuniquese con la gerencia.

El Departamento de Recreación– Greenbelt Aquatic & Fitness Center

Approved Swimwear for use in pools and spas

The Department of Recreation requires the use of approved swimwear when using our pools or spa due to safety and sanitary issues.

Approved Swimwear

Women

Men

Non-Approved Swimwear

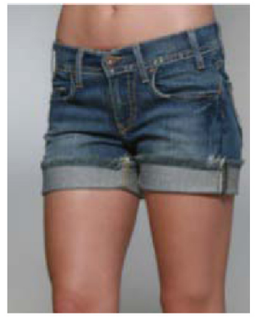

Non-Toilet Trained Children: To prevent water and deck contamination, non-toilet trained children must wear a tight fitting swim diaper and plastic pants under their swimsuit.

The Department of Recreation reserves the right to deny use of our pools and/or spa for non-approved swimwear. If you are unsure if you swimwear meets our guidelines please check with facility management.

The Department of Recreation– Greenbelt Aquatic & Fitness Center